

Direttrice polifunzionale REP Collegamento tra Aree Protette : Parco Naturalistico Picientini / Sic Pietra Maula Monti di Lauro

Direttrice di potenziamento della continuità ecologica

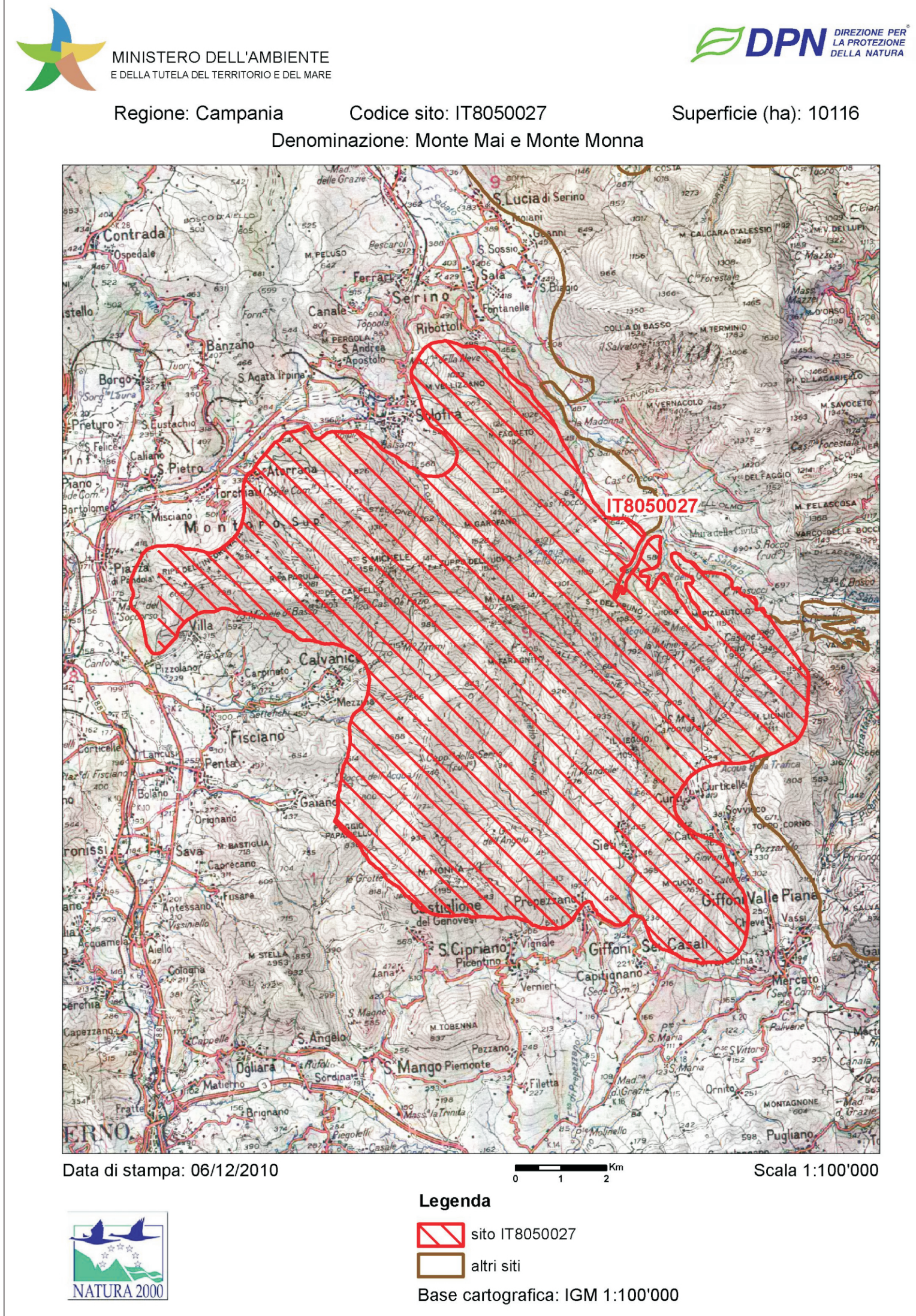
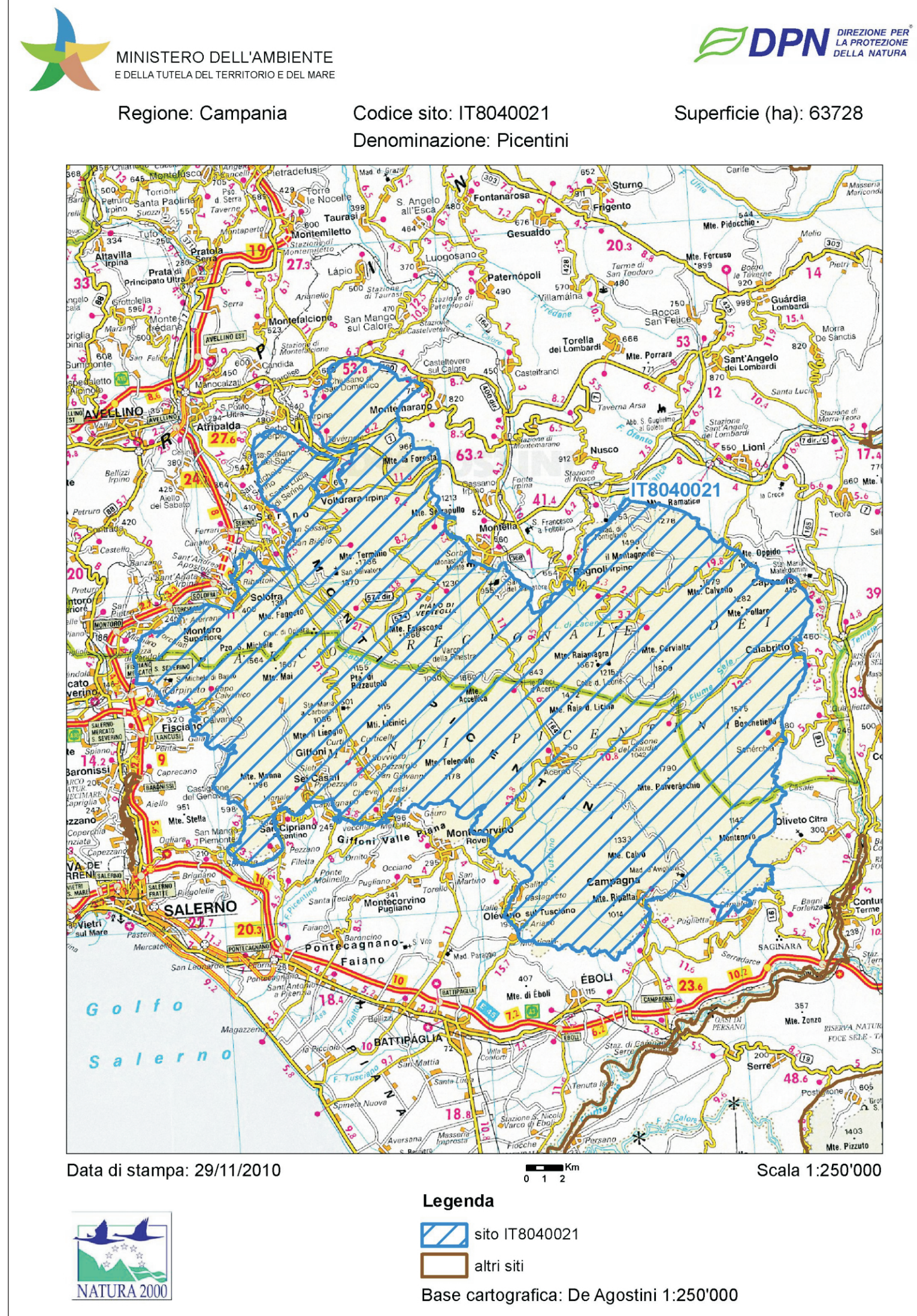

Città di SOLOFRA

PIANO URBANISTICO COMUNALE

L.R. n.16/2004 e s.m.i., L.R. n.14/05/1982 e s.m.i., L.R. n.16/22/2004 e s.m.i., Reg. n.5 del 04/08/2011

PIANO STRUTTURALE		PIANO OPERATIVO	
QUADRO STRATEGICO PIANO PRELIMINARE QUADRO COMPOSITIVO QUADRO STRUTTURALE	ELABORAZIONE IN CORSO DOCUMENTO STRATEGICO IMPOSTAZIONE STRATEGICA	QUADRO PROGRAMMATICO QUADRO OPERATIVO	QUADRO PROGRAMMATICO QUADRO OPERATIVO

CARTA DELLE PROTEZIONI AMBIENTALI

QC7-7.2a

REV. 1 07/2016 REV. 2 2015

IL SINDACO
 Michele Nigro

IL DELEGATO ALL'URBANISTICA
 Michele Nigro

IL R.U.P. UFF. URBANISTICA
 Arch. Francesco Sabino

IL SEGRETARIO GENERALE
 Avv. Antonio Esposito

PROGETTO URBANISTICO
 Arch. Elisabetta Speranza
 Arch. Lucia Scudato
 Arch. Eleonora Casquario
 Arch. Francesco Oliviero

STUDIO ARQUITETTICO
 Studio Architettonico "S. Ag. Maria BRONFICO"
 PIAZZA S. ANTONIO, 10 - 84013 SOLOFRA (BN)

PIANO URBANISTICO
 Arch. Francesco Oliviero
 Corso Garibaldi, 11 - 84013 SOLOFRA (BN)

Large Scale 3: 33100 Avenza

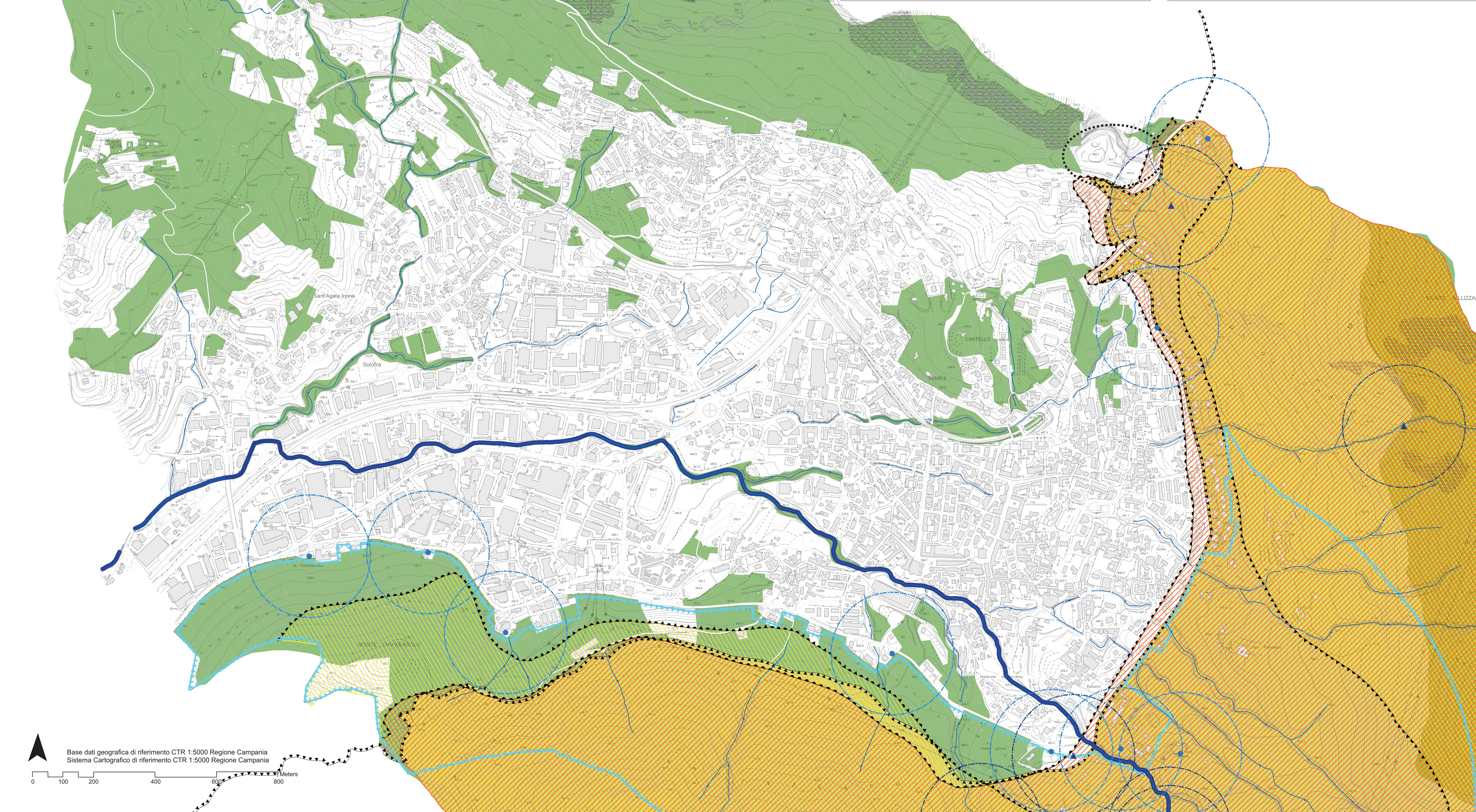

- AMBITI DI RISPETTO AREE PER PRESE IDROPOTABILI**
- Fascia di rispetto Pozzi (art. 94 D.Lgs. 152/2006) 200 mt.
 - Fascia di rispetto Sorgenti (art. 94 D.Lgs. 152/2006) 200 mt.
 - Pozzi - fascia di tutela assoluta (art. 94 D.Lgs. 152/2006) 10 mt.
 - Sorgenti - fascia di rispetto assoluta (art. 94 D.Lgs. 152/2006) 10 mt.
- RETE NATURA 2000**
- Zone di Protezione Speciale per gli Uccelli (Z.p.s.) (ai sensi della Direttiva 2009/147/CE "Uccelli") (DM 17 ottobre 2007 / DM dell'8 agosto 2014 (GU n. 217 del 18-9-2014) - Ministero dell'Ambiente e della Tutela del territorio e del mare)
 - Siti di Protezione Ambientale (S.I.C.) (ai sensi della Direttiva n. 92/43/CEE "Habitat") (Decreto ministeriale 25.03.2005 Ministero dell'Ambiente e della Tutela del territorio e del mare (GU n. 8 luglio 2005, n. 157) - Elenco dei proposti siti di importanza comunitaria per la Regione biogeografica mediterranea)
- AMBITI PAESAGGISTICI RILEVANTI da PIANI TERRITORIALI**
- Parco naturalistico Monti-Picientini (L.R.33/1993 L.R. 15/2002 art. 50)
 - Zona A Area di riserva integrale (art. 3.1.0 All. 5 B DGR 1539/2003 Burc N.s. 27.5.2004)
 - Zona B Area di riserva generale (art. 3.2.0 All. 5 B DGR 1539/2003 Burc N.s. 27.5.2004)
 - Zona C Area di riserva controllata (art. 3.3.0 All. 5 B DGR 1539/2003 Burc N.s. 27.5.2004)
 - Ecosistemi ed elementi di interesse ecologico e faunistico (art. 10 e seg.ti N.T.A. P.T.C.P. Av 2014) (Castagneti da frutto, Cedui di castagno, cerro, quercia, Cedui misti, Macchia mediterranea, Pascoli, Scoperto. Fonte: Carta Uso agricolo e forestale dott. Agr. Spagnuolo)
 - Elementi lineari di interesse ecologico: fascia di tutela paesaggistica corsi d'acqua (All. B Linee Guida per il paesaggio P.T.R. Campania 2008. >> Rif. Operativo: Obiettivi di qualità paesistica individuati in P.T.C.P. Av 2014, elaborato P10 Schede delle unità di paesaggio) 1 km.
- DIRETTRICI SIMBOLICHE RETE ECOLOGICA REGIONALE**
 (Rete ecologica da P.T.R. Campania 2008 e Rete ecologica da P.T.C.P. Av 2014)
- Corridoio Ecologico Regionale da potenziare - Solofra
 - Direttrice polifunzionale REP Collegamento tra Aree Protette : Parco Naturalistico Picientini / Sic Pietra Maula Monti di Lauro
 - Direttrice di potenziamento della continuità ecologica
 - Area di ripristino ambientale - Cava

